ПРИЛОЖЕНИЕ 1

УТВЕРЖДЕНА
постановлением администрации
муниципального образования
город Армавир
от_02.11.2024__№__2279__

Временная схема
организации дорожного движения на время производства работ
по улице Ленинградской от улицы Ставропольской до улицы Дружбы

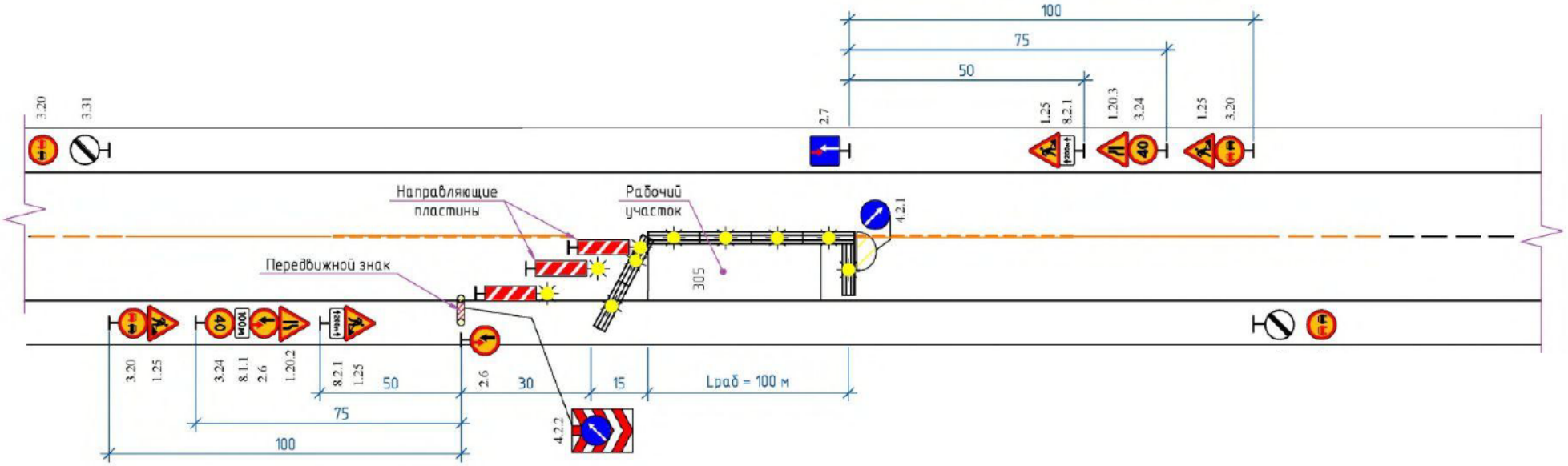

Начальник отдела транспорта
администрации муниципального
образования город Армавир

В.Р. Галустов